

PIANO SOTTOTETTO

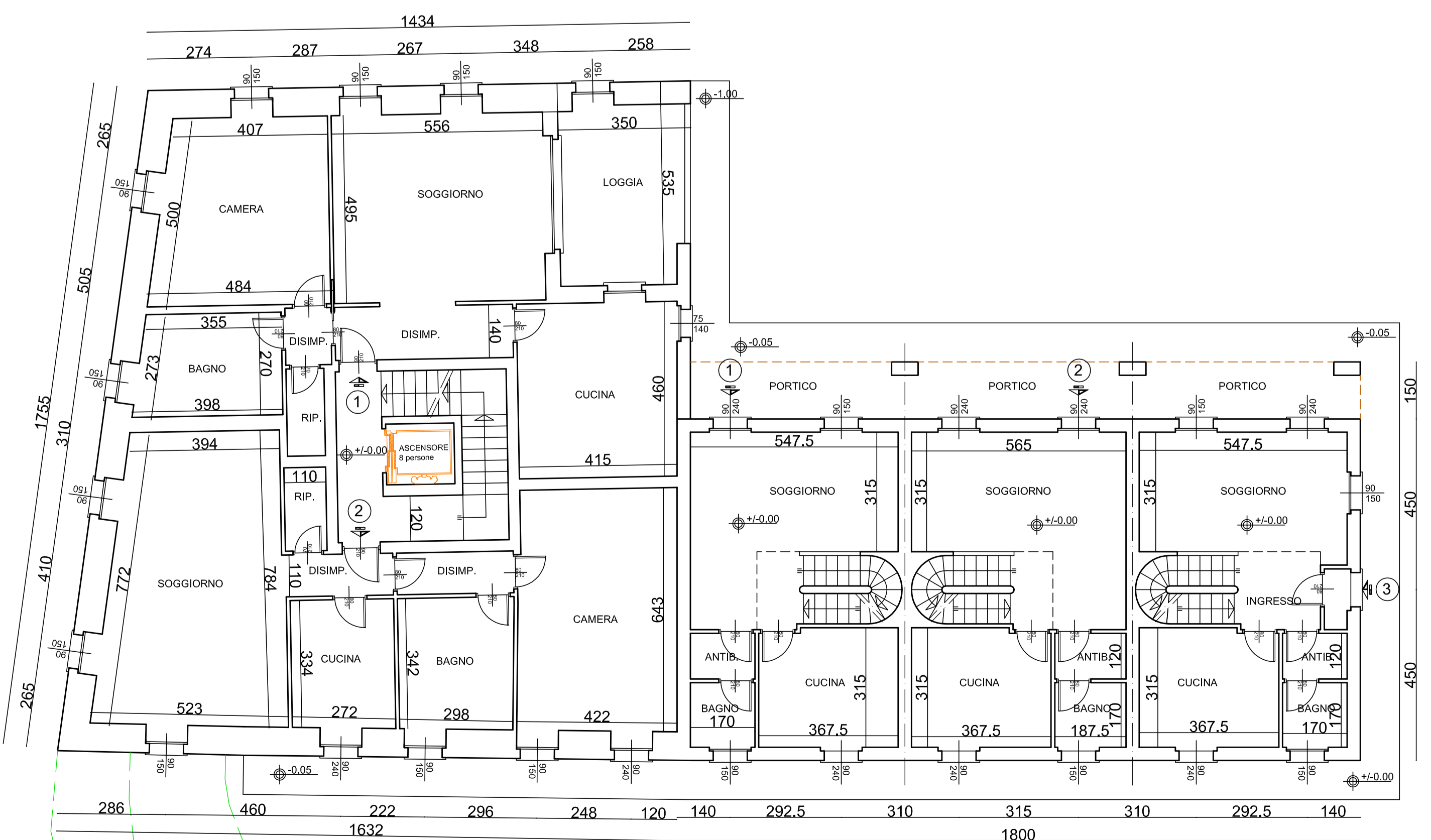

PIANO TERRA

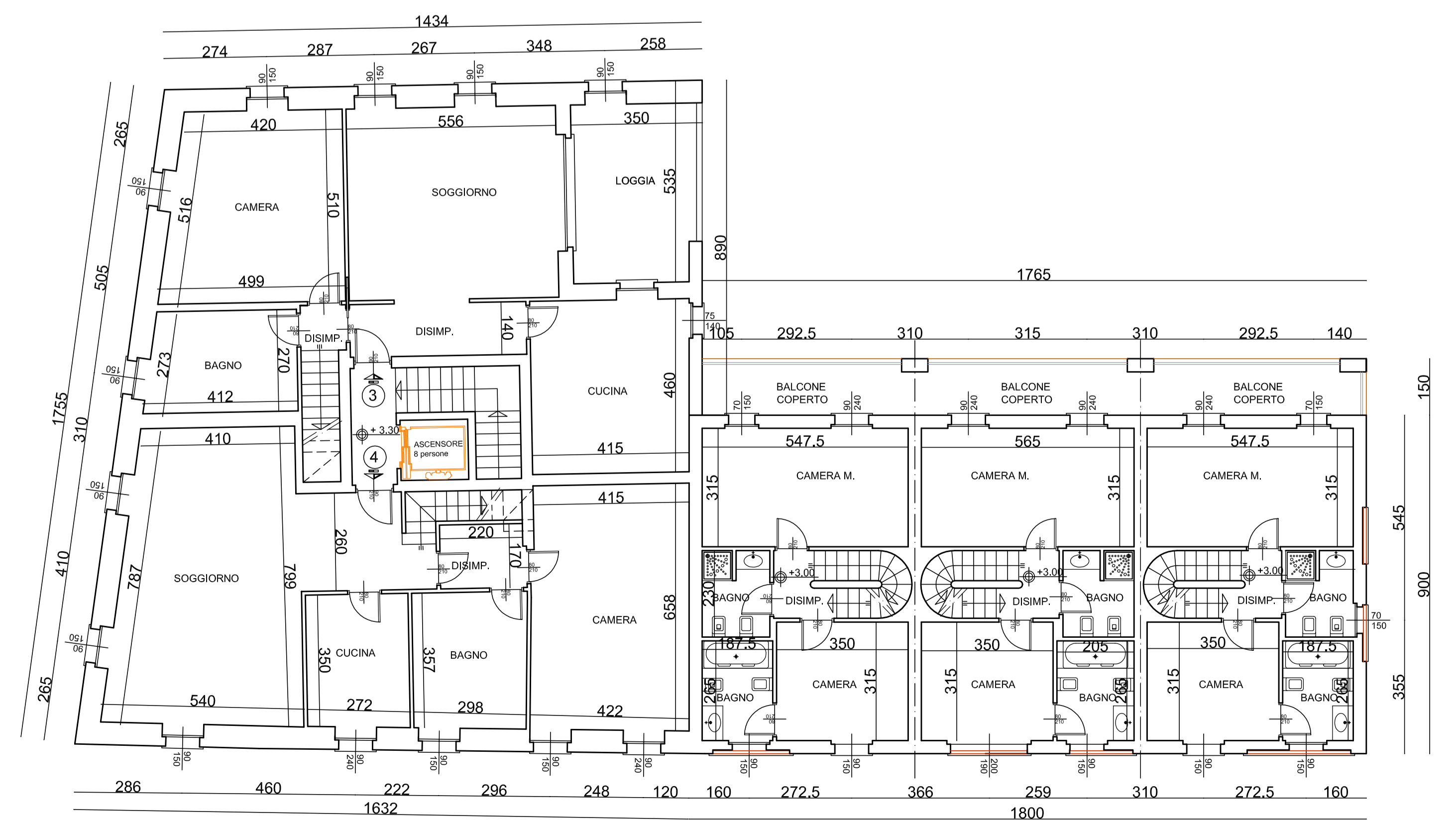

PIANO PRIMO

<p>Arch. DANIELE VASSENÀ Via S. Andrea n° 19 - 23891 VALGATE S.S. - Tel. +39 0341 202192 C.F. VASD 036 70774 EXP. - P. INDIRIZZATO Incarico di Arch. e Progettista della Provincia di Lecco (LC)</p>		<p>Geom. ADRIANO MORLEO Via M. Fogliare n° 4 - 23900 LEGGIO - Tel. +39 0341 30989 C.F. MOR ADRIAN 44252584K Incarico di Coll. e Progettista della Provincia di Lecco (LC)</p>	
<p>STUDIO DI ARCHITETTURA</p>			
<p>TAVOLA n° 10</p>	<p>OGGETTO L'ISOLA S.r.l. Piano di recupero del complesso "Cascina Cadrega" Borgo Sant'Enrico - Costamasnaga (LC) PROGETTO - PIANTE EDIFICIO B1 - B2</p>		
<p>DATA</p>	<p>PROGETTISTA</p>		
<p>SCALA 1:100</p>	<p>COMMITTENTE</p>		