

**Ufficio del Territorio di Lecco**  
**Ricevuta di Avvenuta Dichiarazione di Fabbricato Urbano**

Catasto Fabbricati

Protocollo n° : 39217

Comune di COSTA MASNAGA (Codice : C4GH)

Ditta n° 1 di 1

Tipo Mappale n° 003289/2000  
 Dati del C.T. Fgl. 6 Num. 528  
 Causale: A LAVORI ULTIMATI

Unità a destinazione ordinaria n° 4  
 speciale e particolare n°  
 Unità in costituzione n° 5  
 Infestati n° 1  
 Unità in soppressione n° -

**INTESTAZIONE - TITOLO**

1. CEMENTERIA DI MERONE S.P.A. con sede in MILANO (MI) Proprietà

C.F.

000000722960150

**UNITA' IMMOBILIARI**

IDENTIFICATIVO				DATI DI CLASSAMENTO PROPOSTI									
Progr.	OP.	Sez.	Foglio	Numero	Sub.	Ubicazione	ZC	Cat.	Cl.	Cons.	Sup.Cat.	Rendita £	Rendita €
1	C	COS	6	528	3	VIA S. ENRICO n.SNC,p. T	U	A03	2	7	147	805.000	415,75
2	C	COS	6	528	4	VIA S. ENRICO n.SNC,p. T-1	U	C02	U	143	162	743.600	384,04
3	C	COS	6	528	5	VIA S. ENRICO n.SNC,p. T-1	U	C02	U	34	55	176.800	91,31
4	C	COS	6	528	6	VIA S. ENRICO n.SNC,p. 1	U	A03	2	8	187	920.000	475,14
5	C	COS	6	528	7	VIA S. ENRICO n.SNC,p. T-1		F02					

**BENI COMUNI NON CENSIBILI**

Progr.	Sez.	Foglio	Numero	Sub.
1	COS	4	528	1
2	COS	4	528	2

COPA

# Ricevuta di Avvenuta Dichiarazione di Fabbricato Urbano

UFFICIO DEL TERRITORIO URBANO

Riservato all'Ufficio

Data 22/11/2000

Protocollo 39217

*[Handwritten Signature]*  
Incaricato





Ufficio Tecnico Erariale di COMO

**ELABORATO PLANIMETRICO**

Pag. n. 1 di 4

Ubicazione e riferimenti catastali dell'immobile

Comune COSTAMASNAGA  
Via/piazza S. ENRICO n. SNC

C.T. Sez. COS Fgl. 6 Mapp. 528  
C.E.U. Sez. COS Fgl. 6 Mapp. 528  
Tipo mappale n. 3289 del 21.09.2000

ESTRATTO DI MAPPA  
scala 1: 2000

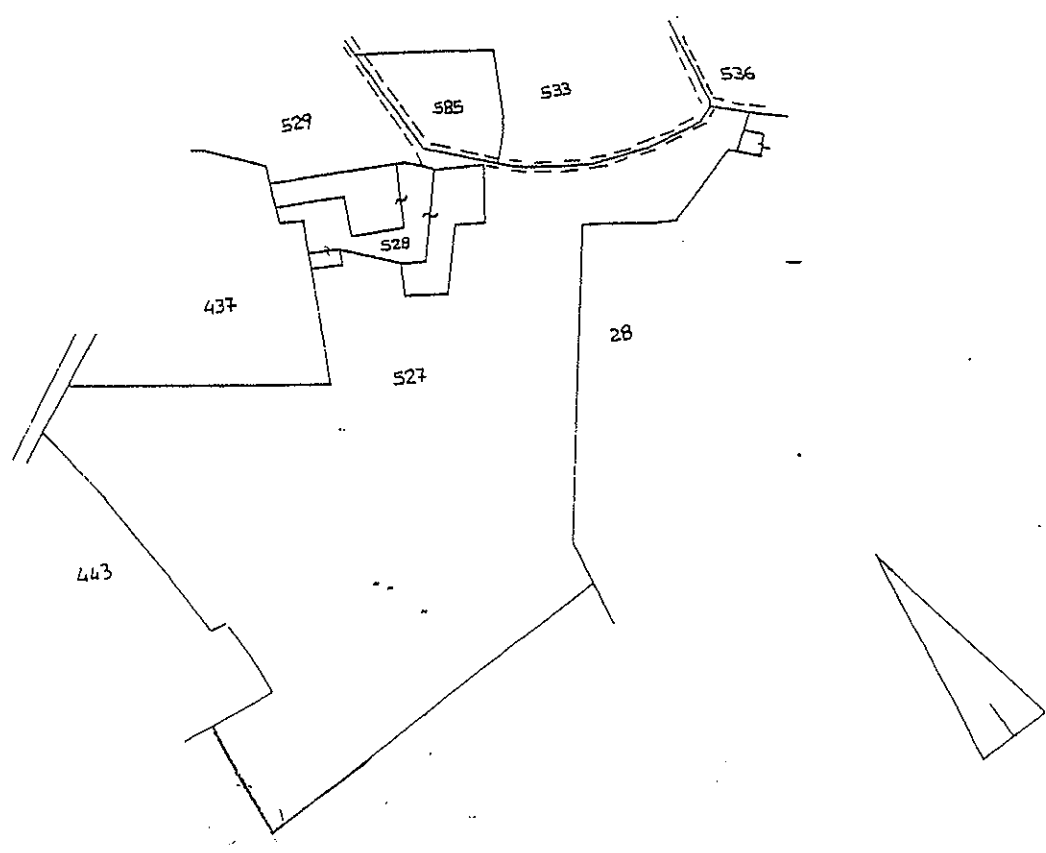

22 NOV. 2000

Riservato all'Ufficio Tecnico Erariale

Protocollo 39217  
Sostituisce il presente mod. EP/1 prot.  
Annullato e sostituito dal mod. EP/1 prot.



L'operatore  
*[Signature]*

IL TECNICO  
14.11.2000  
data



Geom. MASSIMO RIGAMONTI



Ufficio Tecnico Erariale di COMO

**ELABORATO PLANIMETRICO**

Comune <u>COSTAMASNAGA</u>	Sezione <u>COS</u>	Foglio <u>6</u>	Numero <u>528</u>	Tipo mappa n. <u>3289</u>	Pag. n. <u>2</u> di <u>4</u> del <u>21.09.2000</u>
-------------------------------	-----------------------	--------------------	----------------------	------------------------------	--

DIMOSTRAZIONE GRAFICA DEI SUBALTERNI ASSEGNATI

scala 1: 500

PIANO TERRENO

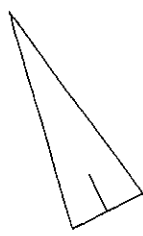
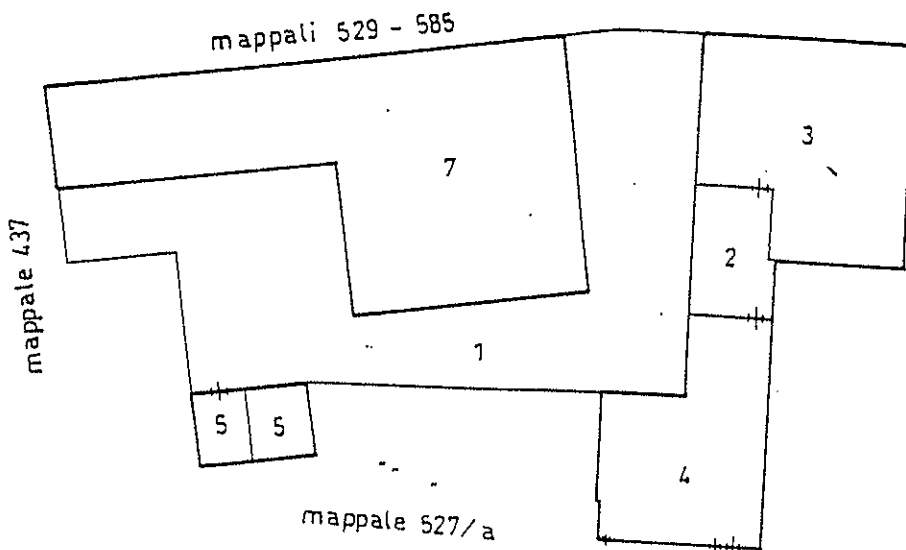

22 NOV. 2000

riservato all'Ufficio Tecnico Erariale

protocollo 39217  
sostituisce il presente mod. EP/2 prot.  
annullato e sostituito dal mod. EP/2 prot.



L'operatore

IL TECNICO

14.11.2000

data

MASSIMO RIGAMONTI



Ufficio Tecnico Erariale di COMO

**ELABORATO PLANIMETRICO**

Comune <u>COSTAMASNAGA</u>	Sezione <u>COS</u>	Foglio <u>6</u>	Numero <u>528</u>	Tipo mappa n. <u>3209</u>	Pag. n. <u>3</u> di <u>4</u> del <u>21.09.2000</u>
-------------------------------	-----------------------	--------------------	----------------------	------------------------------	--

**DIMOSTRAZIONE GRAFICA DEI SUBALTERNI ASSEGNATI**

scala 1: 500

PIANO PRIMO

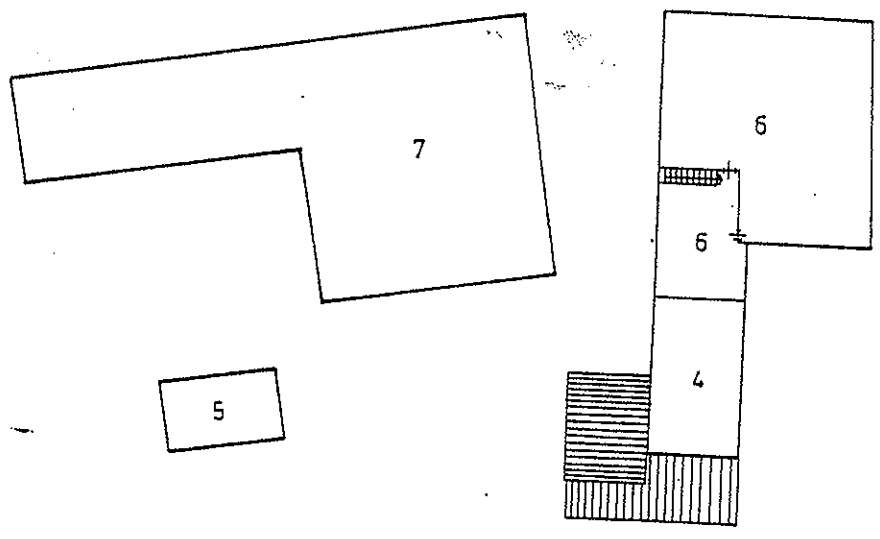

PIANO SECONDO

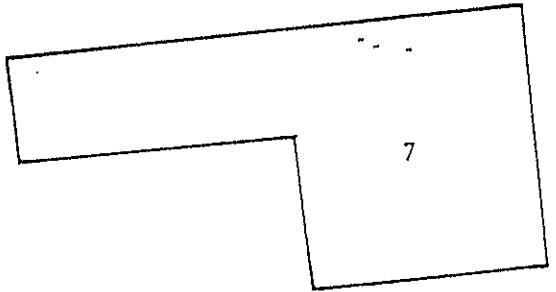

22 NOV. 2000

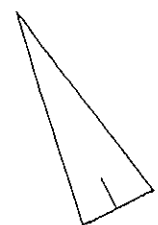

Riservato all'Ufficio Tecnico Erariale

Protocollo 39217  
Sostituisce il presente mod. EP/2 prot.  
Annullato e sostituito dal mod. EP/2 prot.



L'operatore

IL TECNICO  
14.11.2000  
data  
  
MAXIMO DIAMANTI



Ufficio Tecnico Erariale di COMO

ELABORATO PLANIMETRICO

ELENCO DEI SUBALTERNI ASSEGNATI

Comune		Sezione	Foglio	Numero	Tipo mappale n.			Pag. n. 4 di 4	
COSTAMESNAGA		COS	6	528	3289			del 21.09.2000	
Numero	Sub.	UBICAZIONE via/piazza	N. civico	piano	scala	int.	DESCRIZIONE		
528	1	VIA S. ENRICO	SNC	T			B.C.N.C. (cortile) comune a tutti i sub.		
528	2	VIA S. ENRICO	SNC	T			B.C.N.C. (portico) comune ai sub. 3-4-5		
528	3	VIA S. ENRICO	SNC	T			Appartamento		
528	4	VIA S. ENRICO	SNC	T 1			Deposito		
528	5	VIA S. ENRICO	SNC	T 1			Deposito		
528	6	VIA S. ENRICO	SNC	1			Appartamento		
528	7	VIA S. ENRICO	SNC	T 1 2			Unita' fatiscente		

22 NOV. 2000

Conservato all'Ufficio Tecnico Erariale

Protocollo 39217  
Sostituisce il presente mod. EP/3 prot.  
annullato e sostituito dal mod. EP/3 prot.



L'operatore

*[Handwritten signature]*

IL TECNICO

14.11.2000  
data



Planimetria di u.i.u. in Comune di COSTAMASNAGA via S. ENRICO civ. S.N.C.

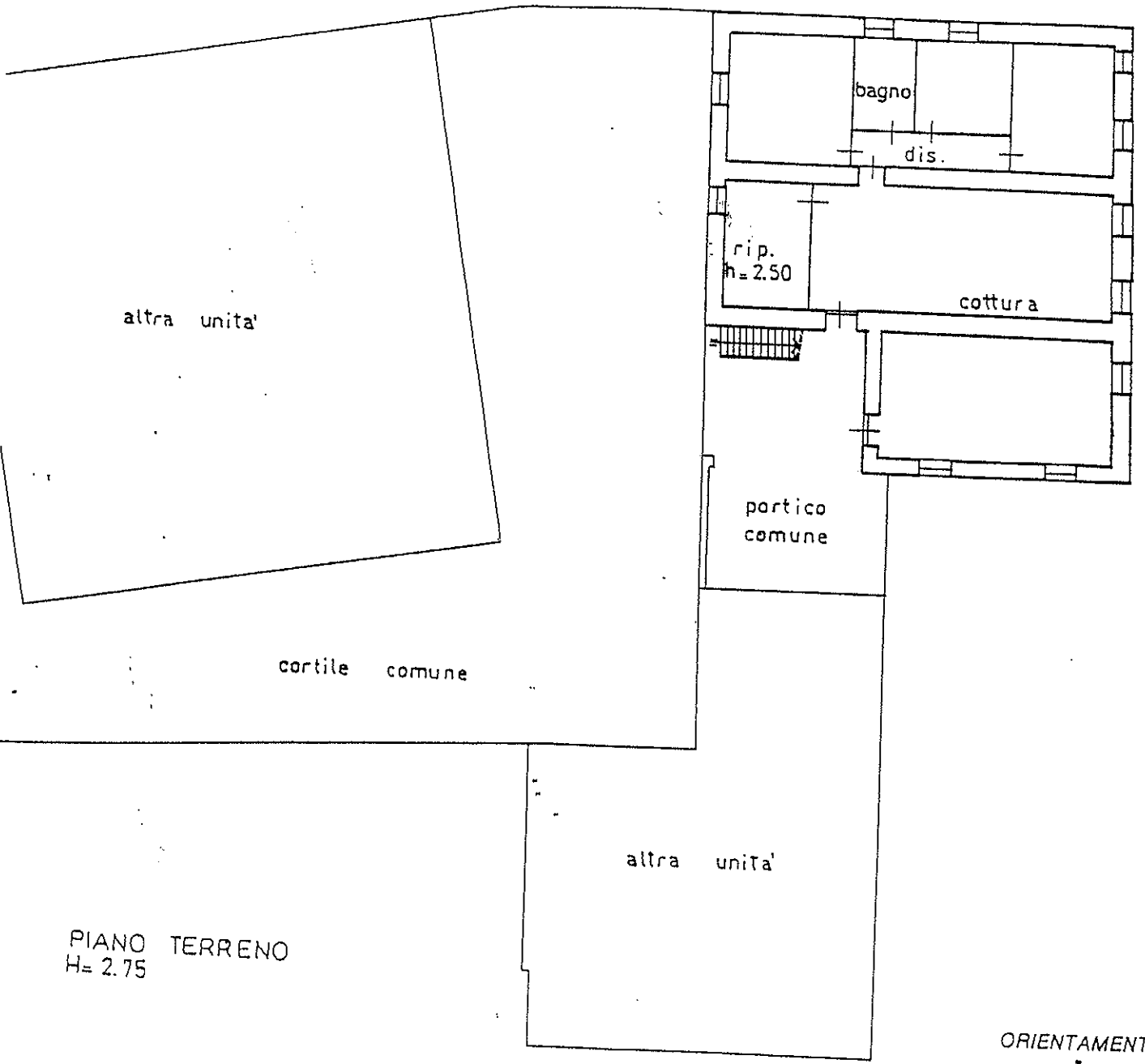

PIANO TERRENO  
H= 2.75

ORIENTAMENTO

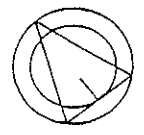

SCALA DI 1:200

dichiarazione di N.C.  
 mancanza di variazione

Identificativi catastali  
 5  
 528 sub. 3  
 SEZ. COS

Compilata dal GEOMETRA  
(Titolo, cognome e nome)  
RIGAMONTI MASSIMO

Iscritto all'albo de GEOMETRI  
 della provincia di LECCO n. 290  
 data 14.11.2000 Firma [Signature], Geom. MASSIMO RIGAMONTI

RISERVATO ALL'UFFICIO

PROT. N. 39217  
 DEL 22.11.2000



**CATASTO EDILIZIO URBANO** (RDL 13-4-1939, n. 652)

LIRE  
200

animetria di u.i.u. in Comune di COSTAMASNAGA via S. ENRICO

civ. SNC

altra unita'

cortile  
comune

PIANO TERRENO

portico

deposito  
h=2.40

altra  
unita'

PIANO PRIMO

h=1.95

h=3.00

deposito

h=1.95

ORIENTAMENTO

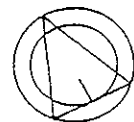

SCALA DI 1:200

zione di N.C.   
a di variazione

ntificativi catastali  
sub. 5  
COS

Compilata dal GEOMETRA  
(Titolo, cognome e nome)

RIGAMONTI MASSIMO

Iscritto all'albo de GEOMETRI

della provincia di LECCO n. 290

data 14.11.2000 Firma

Geom. MASSIMO RIGAMONTI

n. 290

RISERVATO ALL'UFFICIO

PROT. N. 39217  
DEL 22.11.2000



QUADRO  
C.C. 497



MINISTERO DELLE FINANZE  
DIPARTIMENTO DEL TERRITORIO

# CATASTO EDILIZIO URBANO (RDL 13-4-1939, n. 652)

MOD. BN (CEU)

LIRE  
200

animitria di u.i.u. in Comune di COSTAMASNAGA..... via S. ENRICO.....

civ. SNC.....

PIANO PRIMO  
H = 2.90

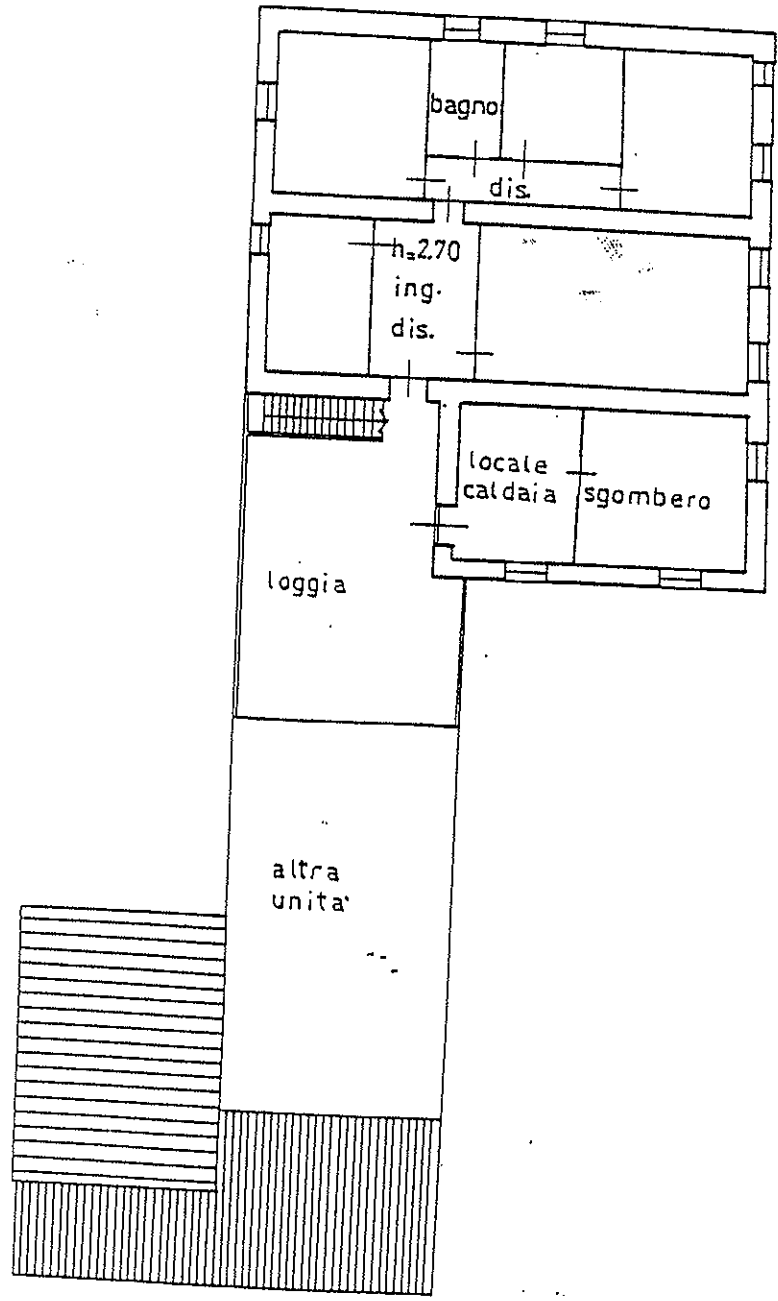

ORIENTAMENTO

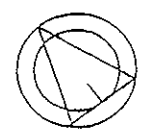

SCALA DI 1:200

zione di N.C.   
 di variazione   
 tificativi catastali  
 .....  
 sub. 6  
 COS.....

Compiata dal GEOMETRA  
 (Titolo, cognome e nome)  
RIGAMONTI MASSIMO  
 Iscritto all'albo de GEOMETRI  
 della provincia di LECCO n. 290  
 data 14.11.2000 Firma   
 Geom. MASSIMO RIGAMONTI  
 n° 290

PISERVATO ALL'UFFICIO

Prot. N. 39217  
 DEL 22.11.2000