

PIANTA PIANO TERRENO sc. 1:100

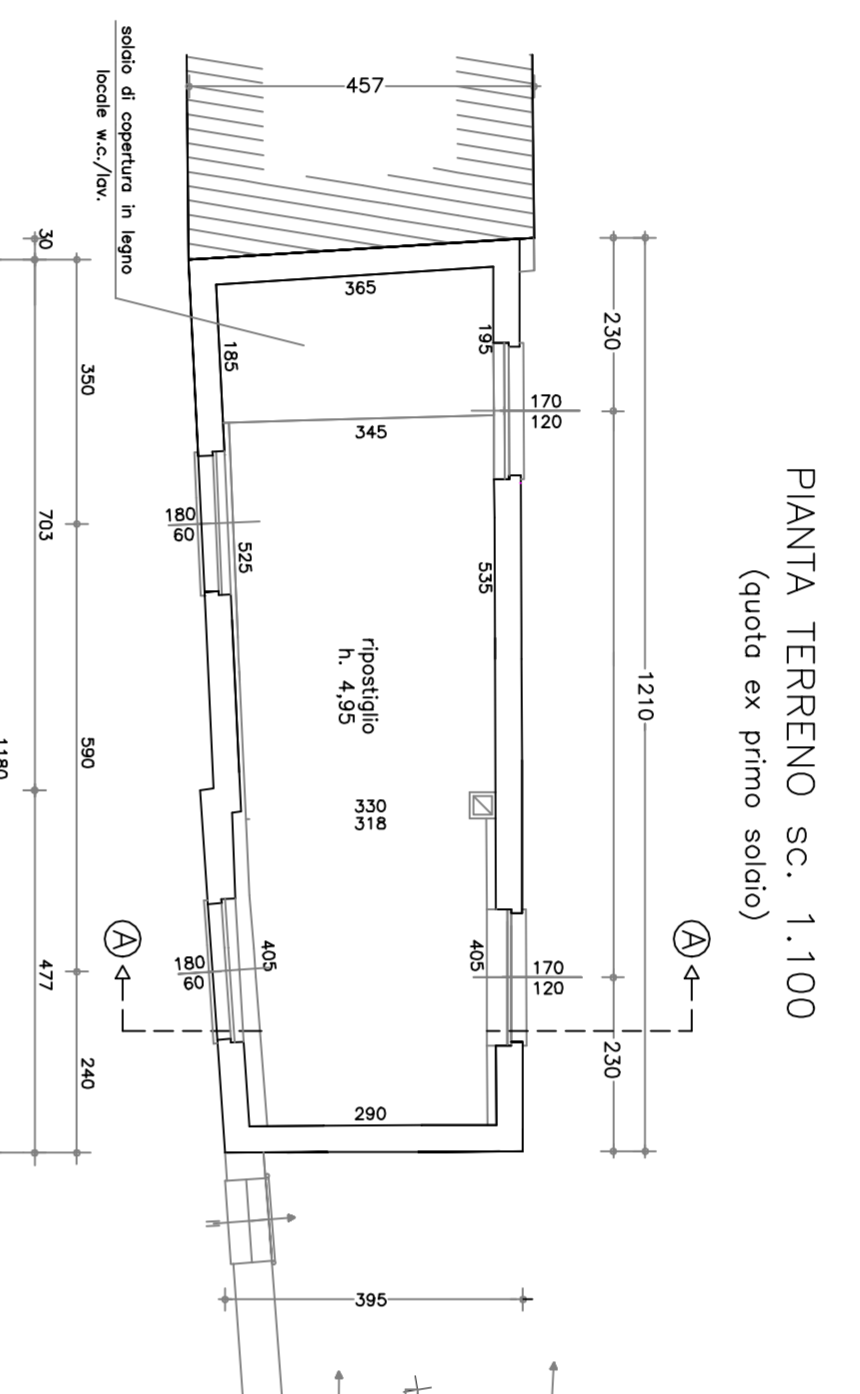

PIANTA TERRENO sc. 1:100  
(vista ex primo solo)

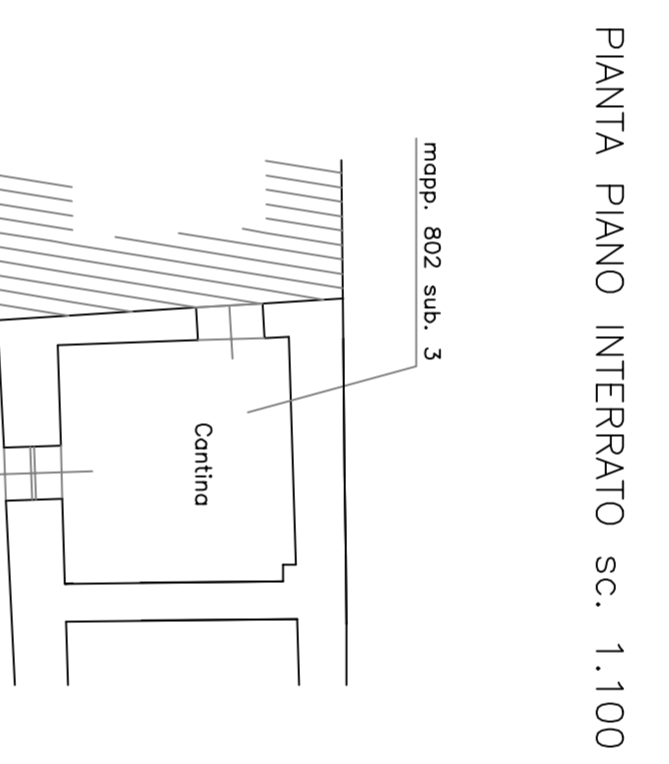

PIANTA PIANO INTERRATO sc. 1:100

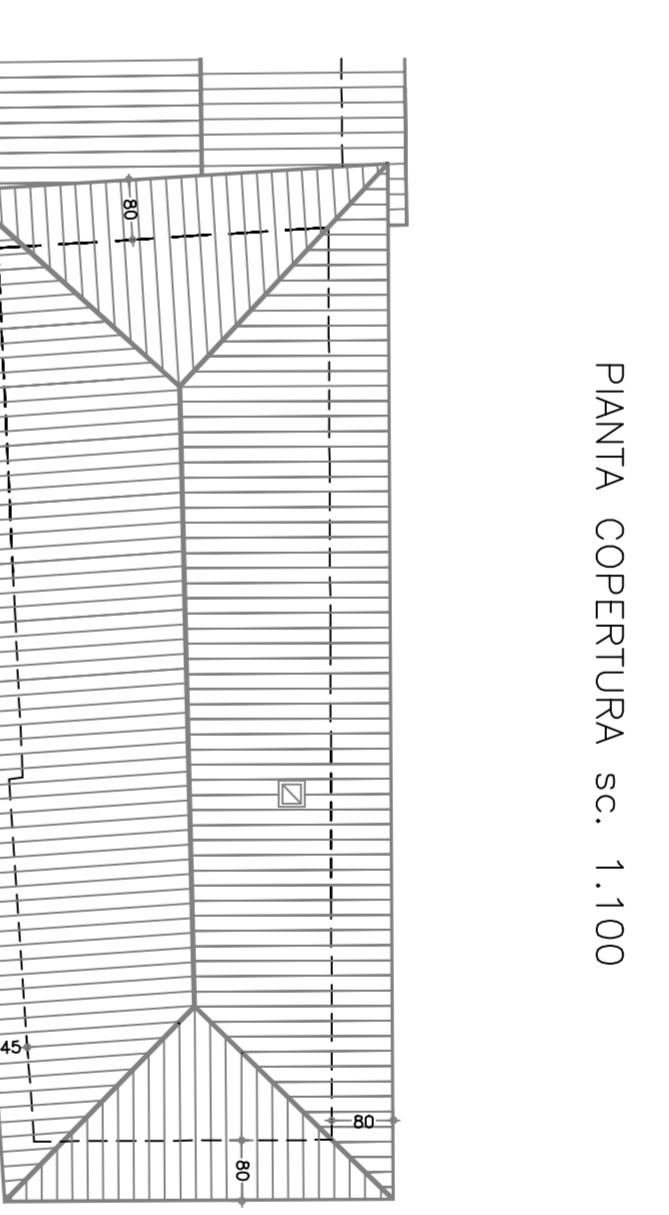

PIANTA COPERTURA sc. 1:100

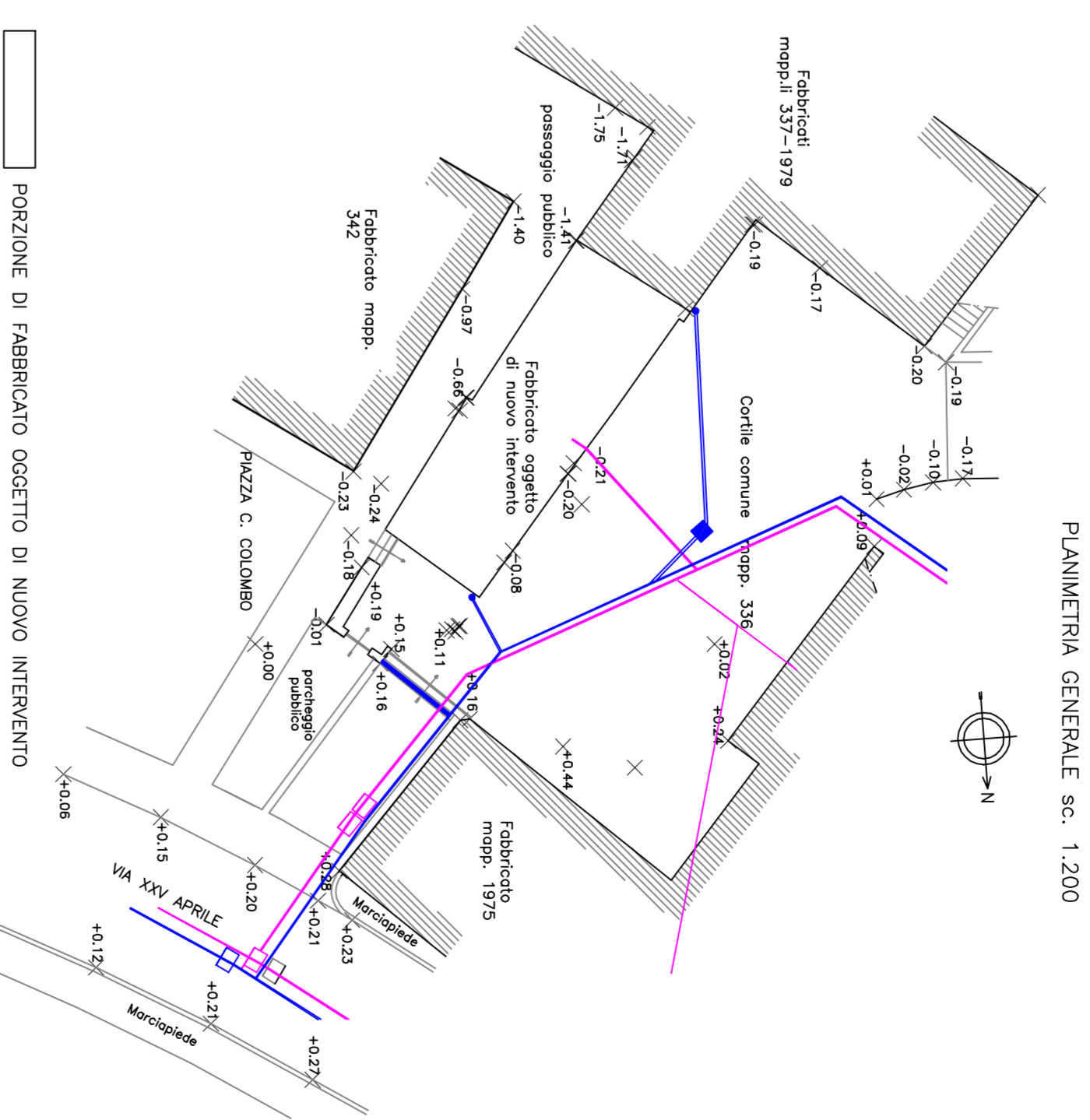

PLANIMETRIA GENERALE sc. 1:300

PROSPETTO SUD-EST sc. 1:100  
(vista dal passaggio pubblico/P-zzo)

PROSPETTO NORD-EST sc. 1:100  
(vista dal cortile interno di propr.)

PROSPETTO SUD-OVEST sc. 1:100

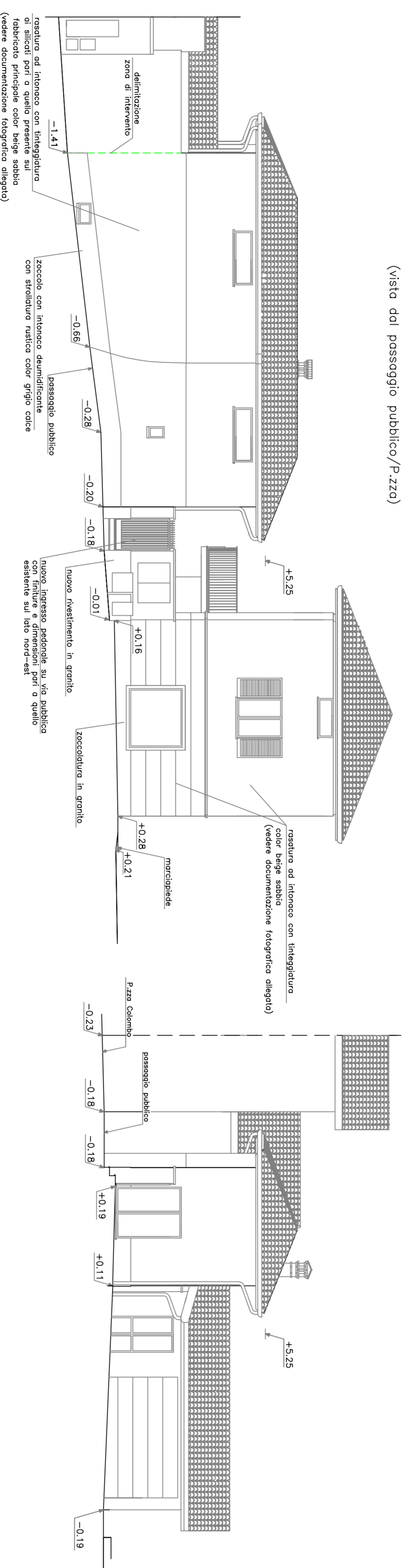

PROSPETTO NORD-OVEST sc. 1:100  
(vista dal cortile interno di propr.)

SEZIONE A - A sc. 1:100

PARTICOLARE APERTURE sc. 1:50

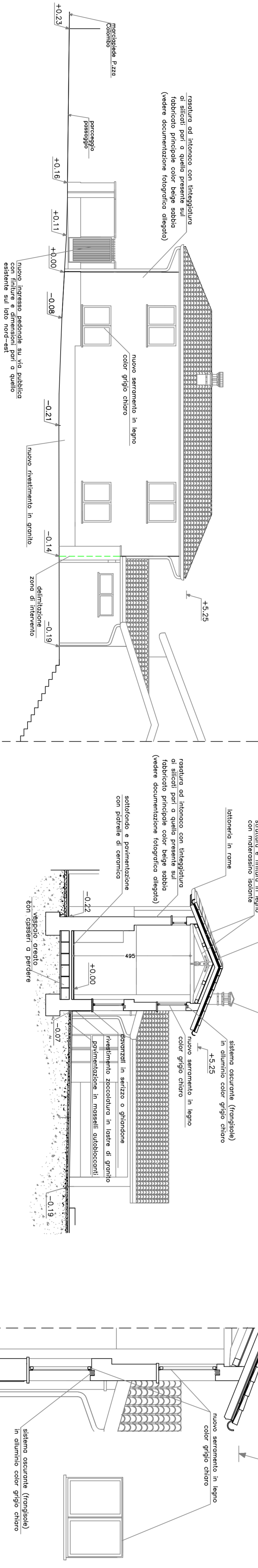

**TAV. N° 2**

<b>COMUNE DI COSTA MASNAGA Prov. di (LC)</b>	
STUDIO TECNICO ASSOCIATO	
geom. RATTI ALESSANDRO	
geom. SALLI ALESSIO	
28045 - COSTA MASNAGA (LC)	
c.a. n. 20/A - 0376700019	
c.a. n. 20/B - 0376700019	
<b>GEOMETRI: GARTANO RATTI</b>	Planimetria, Pianta, prospetti
<b>DATA: 23 DIC. 2016</b>	Progetto
<b>Allegato G</b>	

- ▭ PORZIONE DI FABBRICATO OGGETTO DI NUOVO INTERVENTO
  - ▬ RETE ACQUE NERE ESISTENTI
  - ▬ RETE ACQUE CHIARE ESISTENTI
  - ▬ QUOTE ESISTENTI
- LA PROPRIETA'.....
- IL TECNICO INCARICATO.....